PIĘTRO

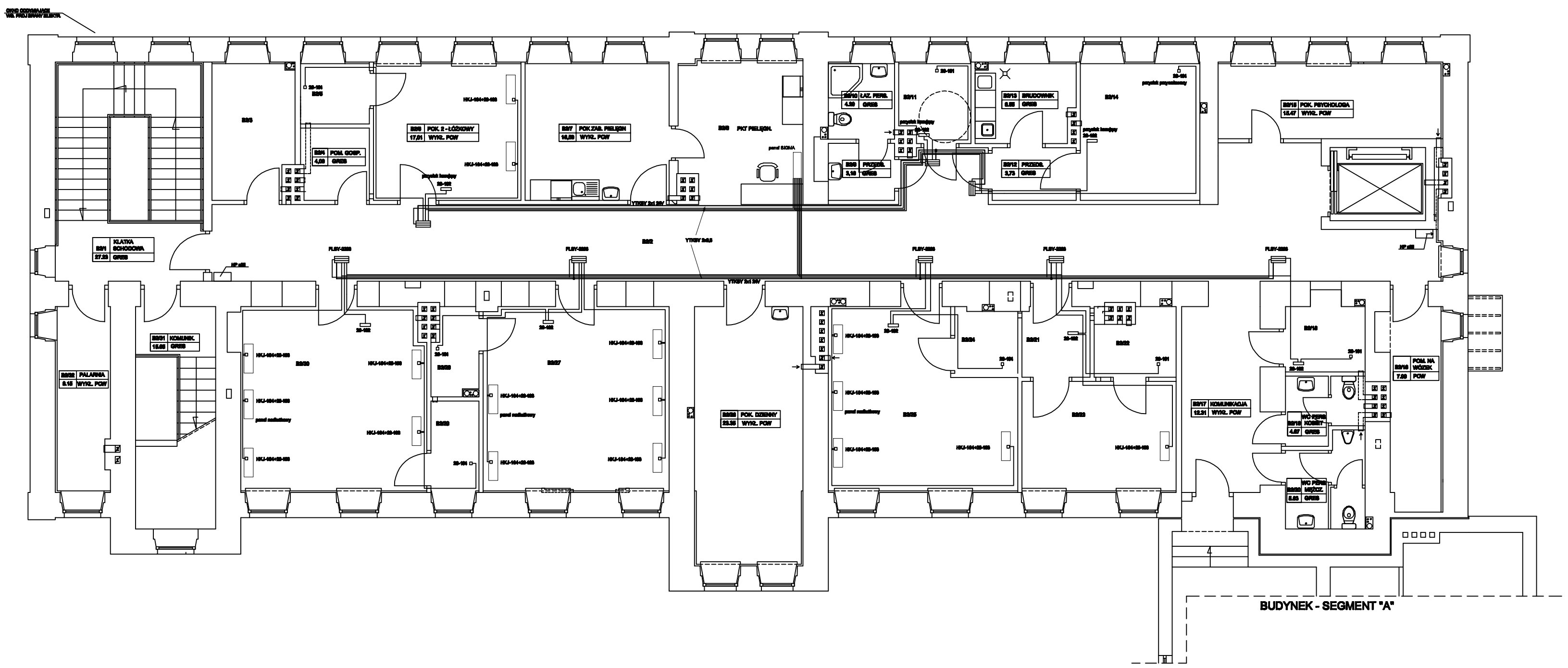

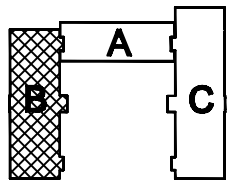

	MJK - PROJEKT Sp. z o.o. 03-464 Warszawa, ul. Plac Gen. Józefa Hallera 5/3A			
TEMAT	REMONT I PRZEBUDOWA CZĘŚCI BUDYNKU PO BYŁYM INTERNACIE ZBZ ORAZ ZMIANA SPOSOBU JEGO UŻYTKOWANIA NA ZAKŁAD LECZNICZO - OPIEKUŃCZY SPZZOD W AUGUSTOWIE			FAZA PR. BUD.
OBIEKT	AUGUSTÓW, UL. 1 PUŁKU ULANÓW KRECHOWIECKICH 17 DZIAŁKA EWIDENCYJNA NR: 592/2			BRANŻA ELEKTR.
RYSUNEK	PRZEKRÓJ POZIOMY PARTERU - segment "B" Instalacja przywoławcza			SKALA 1:100
PROJ.	tech. Wiesław Sekuła upr. nr SLW-89/90	DATA VII. 2018r	PODPIS	NR RYS. 4
SPR.	inż. Mirosław Szymczyk upr. nr SLW 41/84	DATA VII. 2018r	PODPIS	