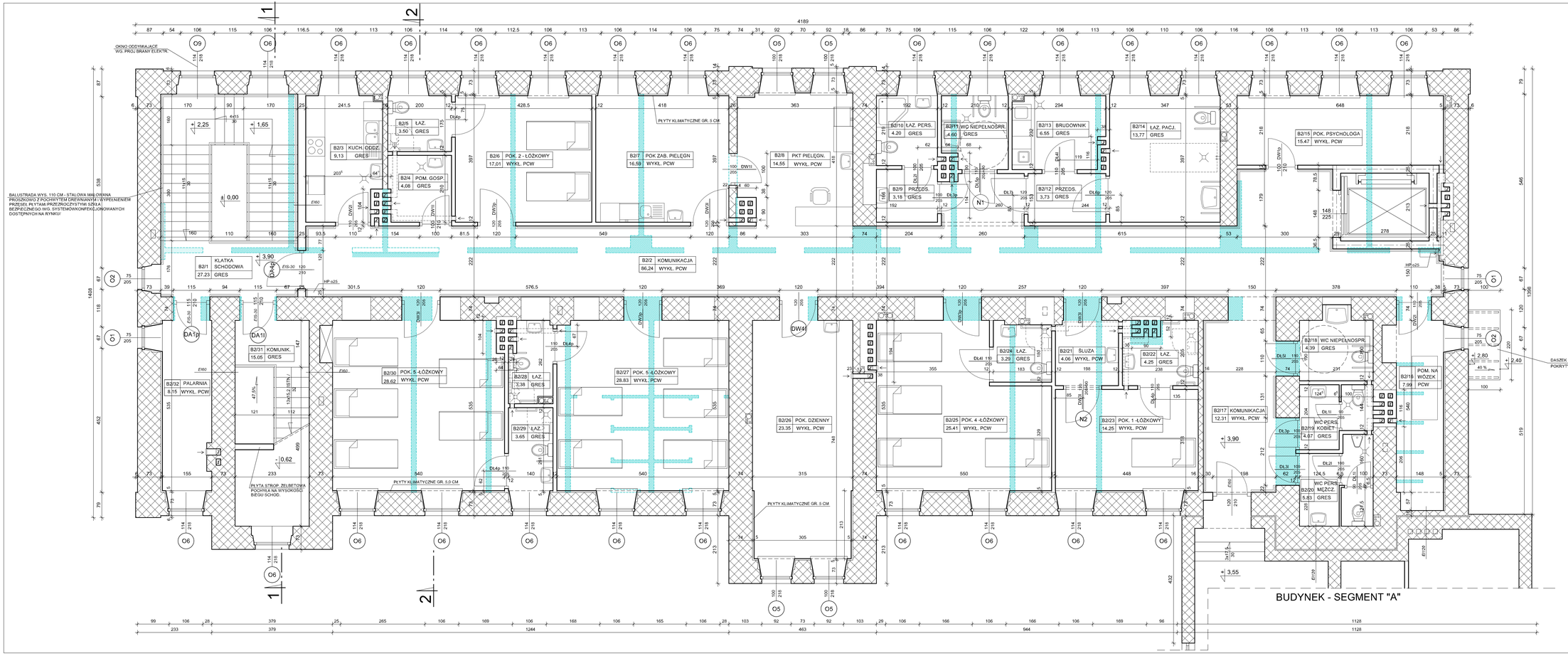

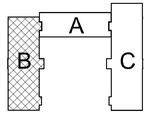

ELEMENTY ISTN. ADAPTOWANE

ELEMENTY PROJEKTOWANE

ELEM. PRZEZN. DO WYBURZENIA

UWAGA: ZE WZGLĘDU NA NIEDOKŁADNOŚCI DANYCH INWENTARYZOWANYCH ORAZ BRAK DOSTĘPU WYMIARY UJĘTE W PROJEKCIE NALEŻY TRAKTOWAĆ JAKO PRZYBLIŻONE - SPRAWDZIĆ W TRAKCIE REALIZACJI. WSZELKIE ODSTĘPSTWA W PROJEKCIE OD STANU ISTN. ODKRYTEGO ORAZ KOLIZJE ELEMENTÓW PROJEKTOWANYCH (PIONY INST. KOMINY WENTYLACYJNE) Z KONSTRUKCJĄ, ISTNIEJĄCĄ NALEŻY ZGŁOSIĆ NA ETAPIE NADZORU AUTORSKIEGO.

MJK - PROJEKT Sp. z o.o.
03-464 Warszawa, ul. Plac Gen. Józefa Hallera 5/3A

TEMAT	REMONT I PRZEBUDOWA CZĘŚCI BUDYNKU PO BYŁYM INTERNACIE ZSZ ORAZ ZMIANA SPOSOBU JEGO UŻYTKOWANIA NA ZAKŁAD LECZNICZO - OPIEKUŃCZY SPZZOD W AUGUSTOWIE		FAZA PR. BUD.
OBIEKT	AUGUSTÓW, UL. 1 PUŁKU UŁANÓW KRECHOWIECKICH 17 DZIAŁKA EWIDENCYJNA NR: 880/2		BRANŻA ARCH.
RYSUNEK	**PRZEKRÓJ POZIOMY PIĘTRA**		SKALA **1:50**
PROJ.	mgr inż. arch. Marek Kochański upr. nr BUW-29/89	DATA VI. 2018r	PODPIS
SPR.	mgr inż. arch. Paweł Maleszyński upr. nr BI-PO/90/103/2007	DATA VI. 2018r	PODPIS

NR RYS. 2